

DYLAN

RODOLFO DORDONI DESIGN

L'istinto alla continuità di forme, linee, coerenze di linguaggio e di stile, tipico del modus operandi Minotti, si sintetizza nel sistema di sedute modulari Dylan. Un lessico poliedrico e multiforme in cui si coniuga il rigore delle forme, ma anche la loro capacità di accogliere. Ogni dettaglio di Dylan si coniuga tra la sartorialità dei rivestimenti e la visione poliedrica di un'architettura razionale che dallo spazio si declina all'arredo, rendendolo calibrato e perfettamente integrato con il modo contemporaneo di interpretare e di vivere gli spazi living.

La composizione raffigurata deve essere considerata unicamente quale esempio delle molteplici soluzioni offerte dai nostri sistemi di seduta.

Le consigliamo di rivolgersi al rivenditore più vicino per individuare la composizione più idonea alle sue esigenze e scegliere il rivestimento che preferisce nell'esclusiva collezione Minotti.



DYLAN - Composizione 06

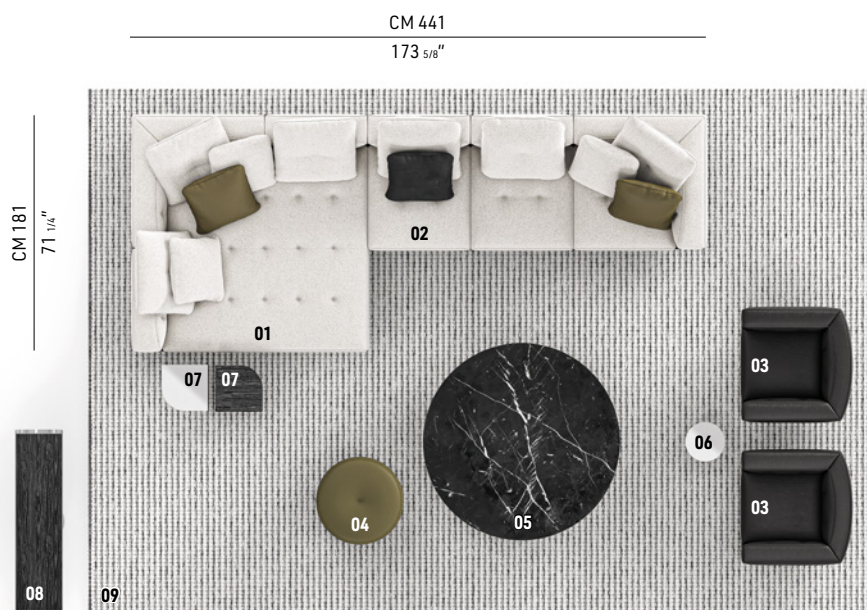

COMPOSIZIONE DIVANO

- 01 DYLAN**
CHAISE-LONGUE SX - SEDUTA 77
CM 181X181 H82
- 02 DYLAN**
ELEMENTO TERMINALE DX - SEDUTA 77
CM 260X102 H82

COMPLEMENTI

- 03 SALLY**
POLTRONE GIREVOLI CM 86X84 H63
- 04 TORII BOLD**
POUF SMALL Ø CM 65 H41
- 05 LELONG 23**
TAVOLINO Ø CM 150 H28
- 06 ANISH**
TAVOLINO Ø CM 30 H45
- 07 JAMES**
TAVOLINI CM 35X35 H45
- 08 PILOTIS CONSOLLE**
CONSOLLE CM 140X36 H75
- 09 KOBE**
TAPPETO CM 600X400

Complementi



03
SALLY
POLTRONE GIREVOLI CM 86X84 H63



04
TORII BOLD
POUF SMALL Ø CM 65 H41



05
LELONG 23
TAVOLINO Ø CM 150 H28



06
ANISH
TAVOLINO Ø CM 30 H45



07
JAMES
TAVOLINI CM 35X35 H45



08
PILOTIS CONSOLLE
CONSOLLE CM 140X36 H75

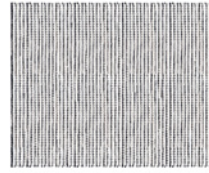

09
KOBE
TAPPETO CM 600X400